ELLE DECORATION ESPAÑA

HOME ELLE DECOR
PORCHE, JARDÍN Y PISCINA
¡WOW!

GANADORES EDIDA
PRESENTAMOS A LOS NUEVOS OSCAR DEL DISEÑO

PAREDES Y SUELOS
Los revestimientos se visten de largo ¡MARAVILLAS!

LA CASA CLIMÁTICA
CUANDO LA ARQUITECTURA SE ALÍA CON LA TIERRA

HAY UNA DECO PARA *LA FELICIDAD*

¡Y ESTÁ AQUÍ! DESPEJADA, SOSTENIBLE Y ALEGRE

5 Espíritu surfero

Ikea se asocia con World Surf League para crear la colección *Käseberga*. Sillas de playa, alfombras o mesas con forma de tabla de surf, hechas con materiales reciclados o reciclables, que nos harán sentir en la cresta de la ola. *ikea.com*

CONCIENCIA ECO

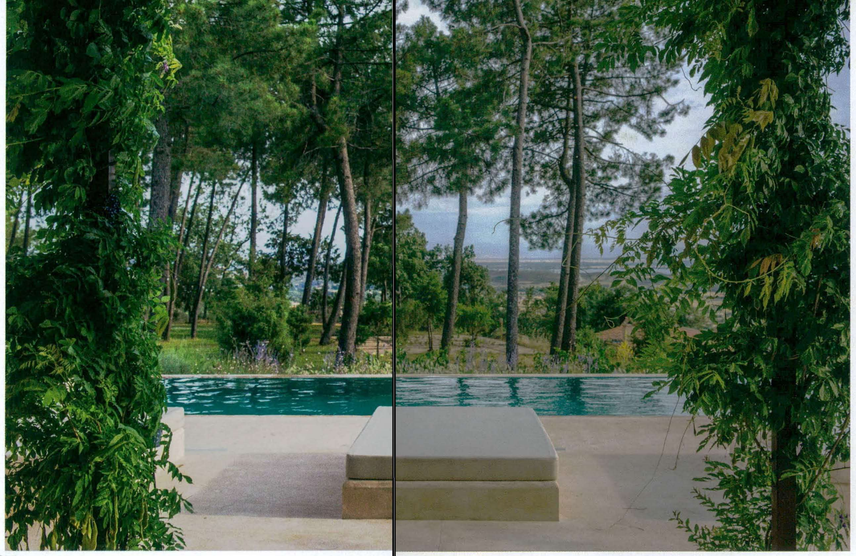

DE RAMA EN RAMA

8 En busca de las raíces

La mesa auxiliar *Árbol*, de Jaime Hayon para Ceccotti Collezioni, en **Concepto DR**, parte de una estructura central en la que se injertan ramas que dan lugar a superficies de apoyo en diferentes alturas. *conceptodr.com*

DOBLE PERSONALIDAD

7 ¿Escultura o asiento?

Ambas cosas, gracias al ingenio de Studio Fuksas para **Altreforme**. Sissíes, a primera vista, una obra de arte totémica estéticamente atractiva, y de cerca, una superposición de cinco taburetes de aluminio que fomentan la socialización. *altreforme.com*

EN ARMONÍA

6 Captar la belleza

*En cada proyecto de la paisajista **Nena Malo** se palpa la necesidad de atrapar momentos, sensaciones, olores, colores... y capturarlos para siempre. En su nuevo proyecto, una casa de campo en Candeleda, "las plantas, los árboles, la tierra, los colores, el agua y la arquitectura dialogan entre sí en el espacio, para crear un jardín sin límites que se funde con la naturaleza que le rodea". **nenamalo.es***

EXPERIENCIA INMERSIVA

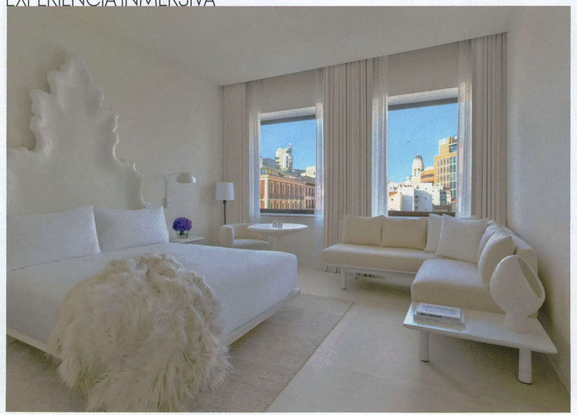

9 El lujo sorpresa

*Abre sus puertas el hotel **The Madrid Edition**, de la cadena Marriott, una de las inauguraciones más esperadas y espectaculares de la capital. Su interiorismo, firmado por John Pawson y François Champsaur, es una muestra de la elegancia más refinada, de un cuidado exquisito de los detalles y un profundo respeto por la historia. española. **marriott.com***